

Sníð A1

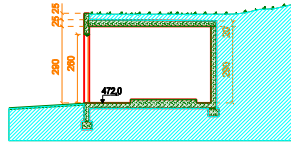

Sníð A2

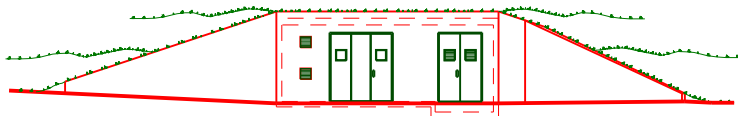

Útlit austurveggur

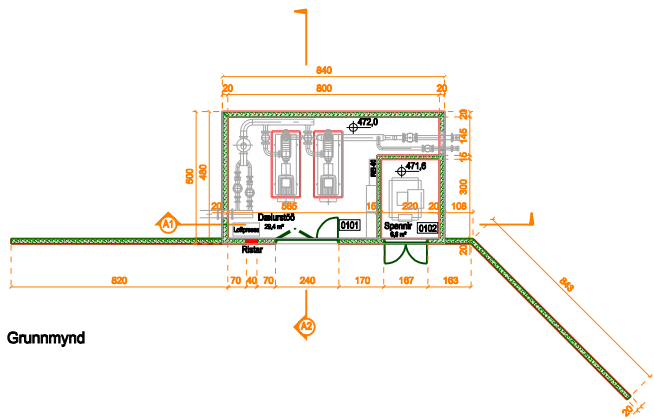

Grunnmynd

Byggingarlýsing.

Húsið er byggt sem dæluhús fyrir snjóframleiðslukerfi í Hlíðarfjalli. Einnig verður staðsettur spennir í húsinu. Sökkklar, gólf, veggir og loft húsinu eru byggð úr steinsteypu og er húsið óeinangrað og gluggalaust. Húsið er allt hliðð jarðvegi nema ein hlið sem snýr mót austri. Húsið skiptist í tvö rými og eru skil milli rýma REI-60. Stór hurð með gönguhurð í er inn í hvort rými. Askilin loftræsing er um ristar á austurhlíð.

Birt flatarmál matshlutans er 42,0 m².
Heildar skiptarúmmál matshlutans er 115,026 m³.

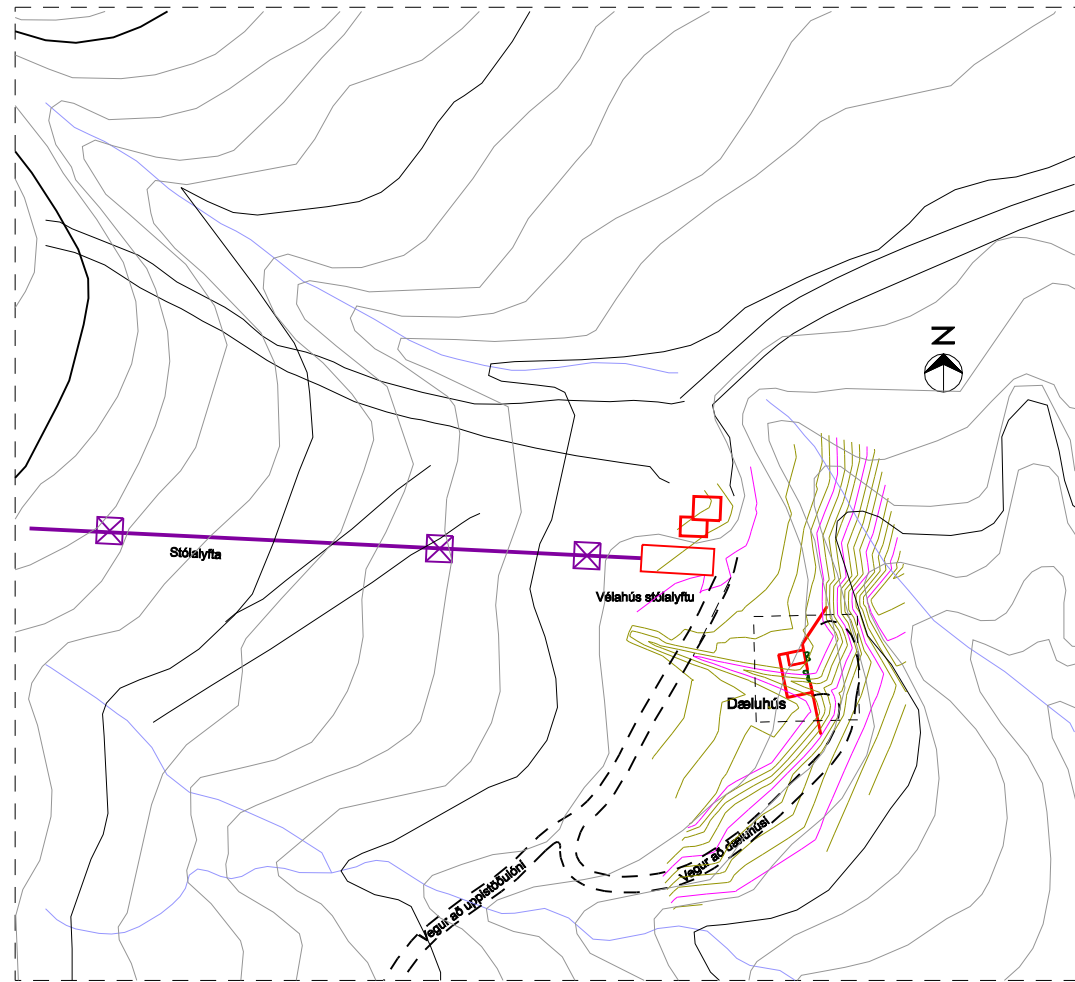

Afstöðumynd

má eru í cm.

Verkeignir Eiríkur Jónsson 051045-4679	Skíðasvæðið Hlíðarfjalli Dæluhús snjóframleiðslu Grunnmynd, útlit, sníð og afstöðumynd	
Verkeignir Eiríkur Jónsson 051045-4679	1:100 1:500 A1 1:200 1:1000 A2	539-00-0101